Сказочная ГРУЗИЯ

Продолжительность тура: 16 дней, 9 дней / 8 ночей на море, 1 ночлег в Тбилиси, 2 транзитных ночлега в РФ

Грузия! Её гостеприимству и доброжелательности нет предела! Туристическая Грузия распростерла свои объятия всему миру. Страна, описанная в произведениях классиков с древнейшей историей, самобытной культурой, отзывчивыми местными жителями и невероятно живописной природой круглый год готова принимать гостей из разных уголков мира.

Отдых в Грузии способен удовлетворить желания и ожидания самого искушенного путешественника. Побережье черного моря, заснеженные кавказские горы и достопримечательности Грузии покорят сердца неравнодушных туристов.

Маршрут: Пинск-Ивацевичи-Барановичи – Минск – Гомель/Могилёв – Новочеркасск (транзитный ночлег) – Мцхета (экскурсия) – Тбилиси (экскурсия и ночлег) – Кобулети/Батуми 9 дней/8 ночей отдыха – Новочеркасск (транзитный ночлег) – Гомель/Могилёв – Минск – Барановичи-Ивацевичи-Пинск.

ТОЛЬКО У НАС:

- *продуманная программа с транзитными ночлегами и интересными экскурсиями;*
- *лучшие новые отели с питанием в Батуми (2021 г.) и Кобулети (2019г.) с бассейном;*
- *современный автобус (2023 г.в.) с кондиционером, видеосистемой, WI-FI, розетками, удобными сидениями;*

ПРОГРАММА ТУРА

1-2 день. Отправление из Пинска в 17:00. Выезд из Барановичей в 19:00, из Минска стм Могилёвская ТЦ «Момо» 21:00, г.Гомель/г.Могилёв. Транзит по территории РБ, РФ. Ночной переезд.
Прибытие в **транзитный отель в г.Новочеркасск**. Размещение, ночлег.

3 день. Завтрак. Выселение из отеля. Транзит по территории РФ.
Прохождение российско-грузинской границы. Ночной переезд.

4 день. Проезд по живописной Военно-грузинской дороге. Военно-грузинская дорога — это связующая Грузию и Россию дорога, которая проходит через Главный Кавказский хребет, соединяет Тбилиси и Владикавказ, а длина всей дороги составляет 208 км. На протяжении всей дороги будут встречаться природные красоты, горы, леса, водопады, источники и т.д.

Также, вдоль дороги есть **достопримечательности** ради которых мы делаем остановки для фотосессии: **Арка дружбы народов, Храм Гергети и вид на гору Казбек, Жинвальское водохранилище**.
Экскурсия в Древнюю столицу Восточного Грузинского царства (Иверии) – **г.Мцхета.** За уникальные христианские реликвии Мцхету называют «Вторым Иерусалимом». Мы побываем в **Храме Светицховели** («Животворящий Столп»), в основании которого захоронена одна из главных христианских святынь – Хитон Господень. Обязательно пройдем по старинным улицам Мцхеты, прогуляемся по сувенирному базару. **Осмотр Монастыря Джвари**, храм VI века откуда открывается потрясающий вид на Мцхету и на слияние двух главных рек Грузии – Куры и Арагви.

Прибытие в Тбилиси около 14:00. Расселение в отеле. **Вечерняя обзорная экскурсия по городу** в сопровождении местного гида: правобережная часть Старого города, Собор Метехи, памятник основателю города Вахтангу Горгасали. Крепость Нарикала — душа Тбилиси. Мост Мира, который является вторым в мире по сложности архитектуры. На левом берегу моста расположен храм Сиони (575 — 639 гг.), знаменитый своими чудотворными иконами.
Ночлег в Тбилиси.

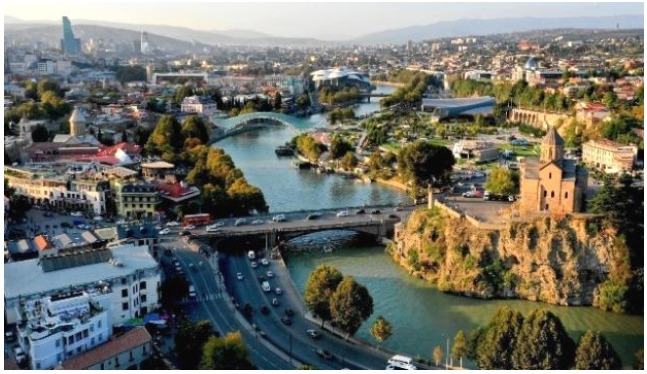

5 день. Завтрак. Выселение из отеля.
Выезд к месту отдыха в г.Кобулети (переезд 5-6 часов).
Заселение в отель, обед, отдых.

6-12 день. ОТДЫХ НА ЧЁРНОМ МОРЕ.
Факультативные экскурсии от грузинских партнёров.

13 день. Освобождение номеров в 11:00.
Выезд ориентировочно в 18:00. Ночной переезд.

14 день. Проезд по Военно-грузинской дороге. Прохождение грузино-российской границы. Транзит по территории РФ. Ночлег в транзитном отеле в г.Новочеркасск.

15 день. Завтрак. Выселение из отеля. Транзит по территории РФ, РБ.

16 день. Прибытие в Минск/Барановичи/Пинск в первой половине дня.

есть места	мало мест	нет мест

Выезд из РБ	Отдых 9 дн / 8 нч	Прибытие в РБ	**LORD 3*** (Батуми) завтрак					**RIVA 3*** (Кобулети) бассейн				
			Стандарт без балкона		Комфорт с балконом			Завтрак+обед+ужин (порционно)			Завтрак (порционно)	
			ВЗР	РЕБ до 12	ВЗР	РЕБ до 12	РЕБ до 12 при 2-х ВЗР	ВЗР	РЕБ до 12	РЕБ до 5 без питания	ВЗР	РЕБ до 12
08.06.2024	12.06 - 20.06	23.06.2024	360	350	370	360	260	400	370	200	370	360
16.06.2024	20.06 - 28.06	01.07.2024	380	370	380	370	260	410	380	200	380	370
24.06.2024	28.06 - 06.07	09.07.2024	380	370	410	400	260	410	380	200	380	370
02.07.2024	06.07 - 14.07	17.07.2024	390	380	430	420	300	440	410	200		
10.07.2024	14.07 - 22.07	25.07.2024	410	400	450	440	310	460	430	200		
18.07.2024	22.07 - 30.07	02.08.2024	420	410	460	450	310	500	470	210		
26.07.2024	30.07 - 07.08	10.08.2024	430	420	470	460	320	490	460	200		
03.08.2024	07.08 - 15.08	18.08.2024	430	420	470	460	320	490	460	200		
11.08.2024	15.08 - 23.08	26.08.2024	430	420	470	460	320	480	450	200		
19.08.2024	23.08 - 31.08	03.09.2024	410	400	450	440	300	460	430	200		
27.08.2024	31.08 - 08.09	11.09.2024	380	370	390	380	260	420	390	200	390	380
04.09.2024	08.09 - 16.09	19.09.2024	370	360	380	370	260	410	380	200	380	370

Цены указаны для одного туриста в долларах США для удобства и носят справочный характер

В стоимость входит:

- Проезд комфортабельным автобусом;
- 9 дней / 8 ночей на курорте с питанием, соответствующим концепции отеля,
- 1 ночлег в Тбилиси с завтраком; 2 транзитных ночлега на территории РФ с завтраками;
- Экскурсия по Тбилиси, экскурсия Мцхета;
- Фотоостановки на Военно-Грузинской дороге; сопровождение руководителем группы.

Оплачивается дополнительно:

- транспортно-туристическая услуга — 200 рублей (180 рублей для детей до 12 лет) при заключении договора;
- медстраховка — от 6 у.е. (детям до 12 лет — около 3 у.е.);
- дополнительные экскурсии;
- одноместное размещение в номере отеля — 160 долларов США по курсу НБРБ.

Примечания:

- Туристическое агентство оставляет за собой право вносить некоторые изменения в программу тура и цены.
- Время в пути указано ориентировочное. Компания не несёт ответственности за задержки, связанные с простоем на границах, пробками на дорогах. Допускается изменение порядка проведения мероприятий и экскурсий.

Туристическое агентство «КОЛУМБ» г.Барановичи

225409, Брестская область, г.Барановичи, ул.Ленина, 3-20
Телефоны: +375 (163) 64-44-44 (факс), 62-57-62
+375 (29) 362-27-58 – А1, +375 (29) 223-93-39 – МТС
Сайт: KOLUMB.BY **Инстаграм:** @kolumb.baranovichi

ОТЕЛИ ПО ПРОГРАММЕ

Отель **LORD 3*** (2021 года)

Расположен в Батуми, в 800 метрах от пляжа. Отель находится примерно в 3 км от скульптуры «Али и Нино». В распоряжении гостей круглосуточная стойка регистрации, бесплатный Wi-Fi на всей территории.

Все номера оснащены кондиционером и телевизором, холодильником, чайником. В числе прочих удобств шкаф для одежды, собственная ванная комната и терраса с видом на город.

Поблизости находятся достопримечательности: Батумский археологический музей, собор Рождества Пресвятой Богородицы и площадь Пьяцца.

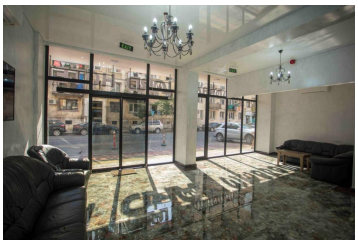
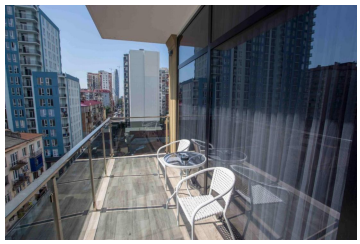

Отель **RIVA 3*** (2019 года)

Расположен в Кобулети, в 200 м от пляжа, недалеко от Центрального парка. К услугам гостей бар, бассейн, зона отдыха.

Все номера оснащены кондиционером, шкафом для одежды, оборудованной террасой и бесплатным Wi-Fi. В числе удобств номеров: письменный стол, телевизор, собственная ванная комната, фен, сейф, холодильник.
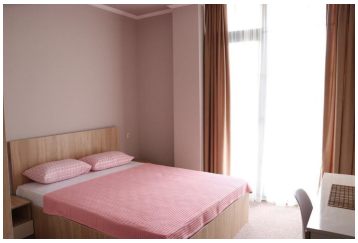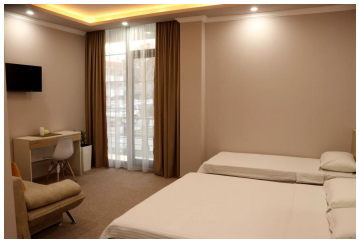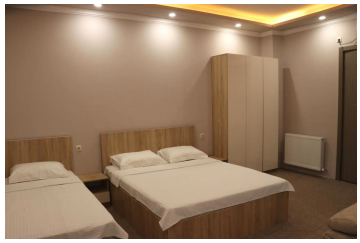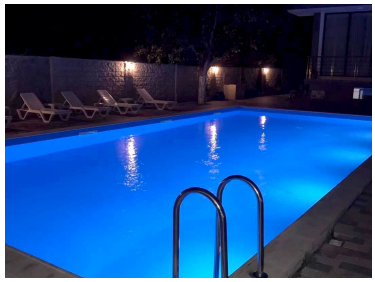
Сотрудники круглосуточной стойки регистрации говорят на русском, грузинском и английском языках.